L'ACCORDEON C'EST MAGIQUE

Paroles de
Roger LARCANGE
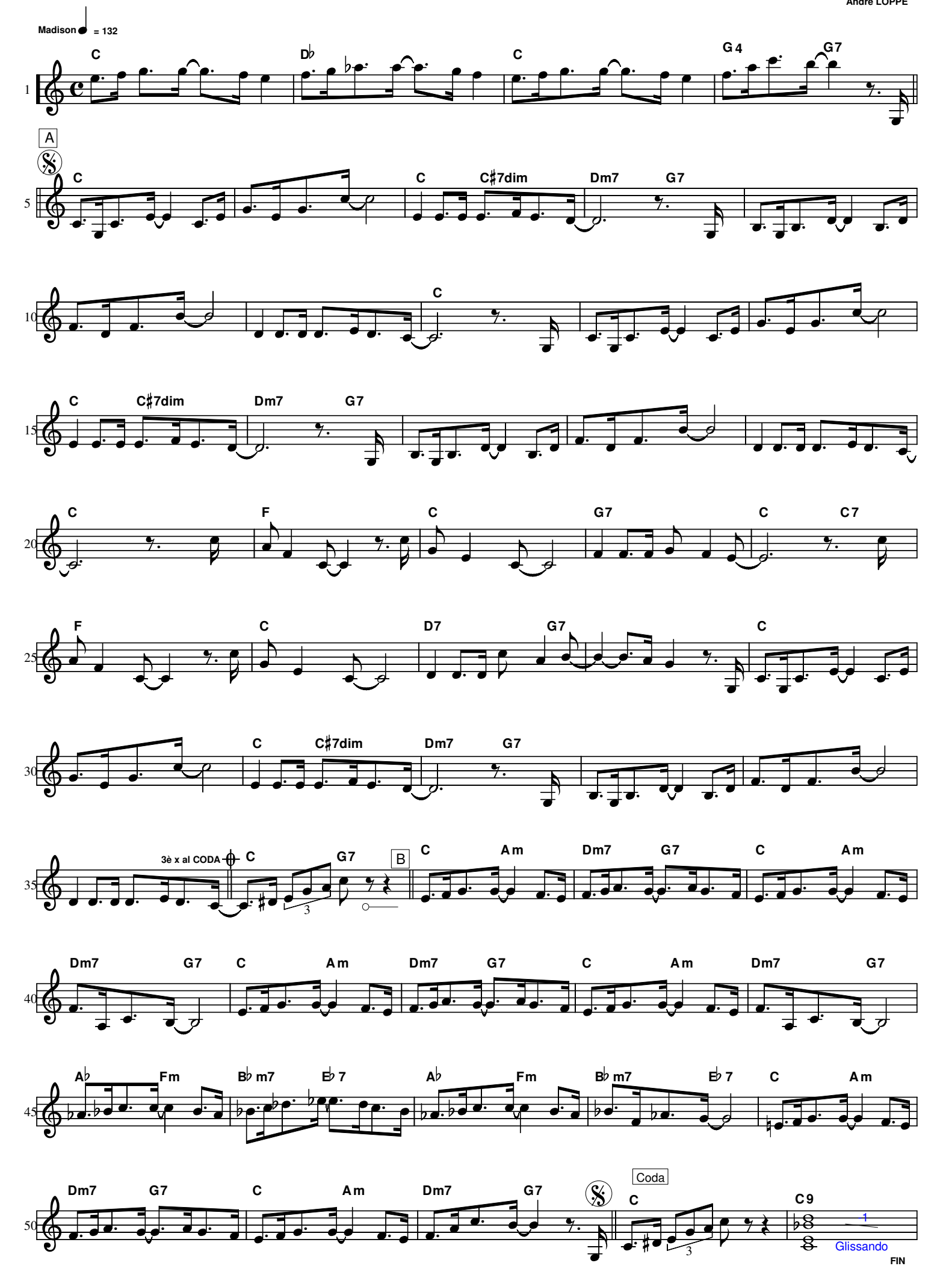
Musique:
Michel PRUVOT
André LOPPE